



Sezione di Crema

GRIGNA SETTENTRIONALE (LC)

DOMENICA 21/09/2025



Difficoltà	Dislivello	Quota	Tempi	Percorso
[EE]	D+ 1000 mt D- 1000 mt	Min 1400 mt max 2400 mt	Salita 3/3,30 h Discesa 2,30/3 h	12 km A/R
Iscrizioni	n. partecipanti - limiti	Ritrovo/Partenza		Trasporto
In sede Da martedì 16/09/25 A venerdì 19/09/25	Max 20 partecipanti	Ore 5,15 parcheggio scuole Galmozzi via Mercato Crema, partenza ore 5.30 Rientro previsto ore 18,00		Auto propria 115 km
Coordinatore/i	Equipaggiamento			Costi
Marco Moschetti 3356737388 Fiorenzo Bettinelli 3478637904	Media montagna			Condivisione costo viaggio in auto

Descrizione giro anello:

Dal parcheggio presso passo del Cainallo (comune di Esino Lario) si prede il sentiero n.25 per il rifugio Bogani che taglia rimanendo in quota con alcuni saliscendi l'alta via dei Mulini. Dopo una marcata discesa si attraversano dei canali e si sale definitivamente nel bosco fino al rifugio 1816m.. Da qui si seguono le indicazioni per il sentiero denominato "via della Ganda" che conduce presto fuori dal bosco e ridale per dossi attraverso un'estesa zona carsica. Ci si avvicina alla cresta di Piancaformia con una traversata ascendente a sinistra ormai su ghiaie e con qualche passaggio lievemente esposto ed attrezzato si perviene quindi ad un ampio canale sotto la cima. Lo si risale verso destra per ripide ghiaie ed in ultimo roccette con catene fino alla cresta ed alla vette

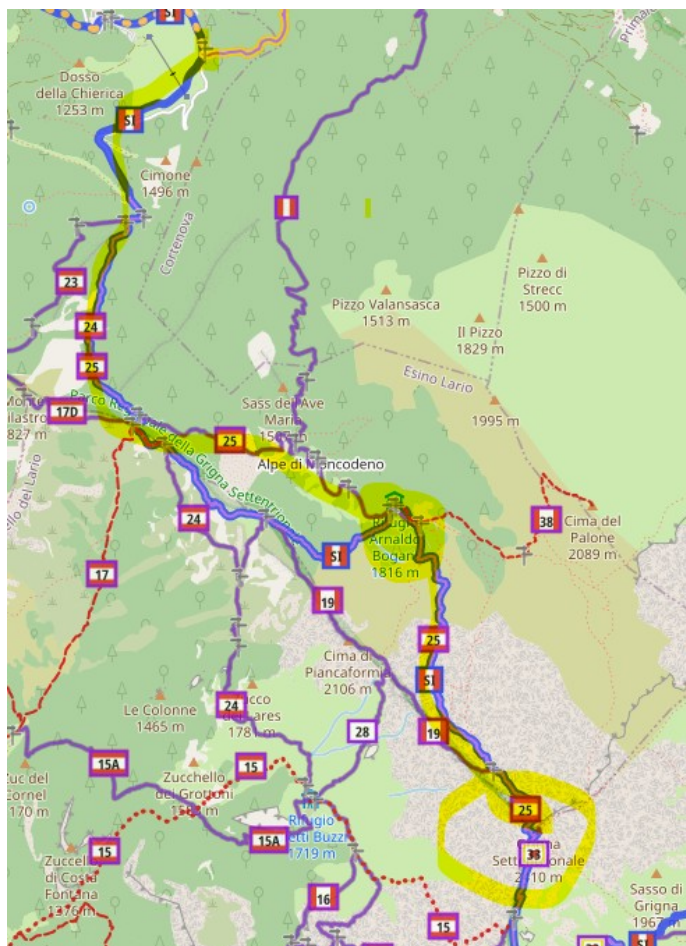

Avvertenze